



Comune di Spoleto

GIACIMENTO DI CALCARE MASSICCIO IN LOC. VALLOCCHIA

Proponente



Progetto

VARIANTE NON SOSTANZIALE, AI SENSI ART. 8 COMMA 5 DELLA L.R. 2/2000
- AUTORIZZAZIONE DI CAVA EMESSA CON D.D. n. 1571 del 16/11/2023 DAL COMUNE DI SPOLETO -

SOSTITUZIONE E AMMODERNAMENTO DELLA LINEA DI
FRANTUMAZIONE TERZIARIA, SENZA MODIFICHE ALLA
MORFOLOGIA E ALLA RIAMBIENTAZIONE ASSENTITE

Elaborato n.

04-FOTO

Oggetto

Corografia - Foto aerea con viabilità

Dati catastali:

Foglio 179 - P.le 16 - 17 - 74
Foglio 196 - P.le 5p - 6 - 41p - 202p - 203p - 204p - 248p - 249 - 250

Scala:

1:10.000

Data:

30 Settembre 2025



Il Committente:

Barbetti Materials SpA
Unità Produttiva Loc. Vallocchia
Tel. e Fax 0743 229975
Un Procuratore
Ing. ANDREA PROIETTI
Andrea Proietti

Il Tecnico



BISCONTINI & PARTNERS
rete tra professionisti

C.F. 92021770547
Via San Paolo, 20 - 06025 Nocera Umbra (PG) - Tel. e Fax 0742.81.89.82
PEC: biscontini.partners@legalmail.it - studiobebi@legalmail.it
E-mail: biscontini.partners@gmail.com - giovannabiscontini@gmail.com
f.biscontini.studio@gmail.com - francesco.biscontini@virgilio.it

2					
1					
0	30 Settembre 2025	Emissione	F.Biscontini	F.Biscontini	Barbetti Materials SpA
REV.	DATA	DESCRIZIONE MODIFICA	REDATTO	APPROVATO	AUTORIZZATO

Legenda:



Proprietà BARBETTI MATERIALS SpA



Perimetro Giacimento riconosciuto anno 2022



Viabilità locale (Strada Provinciale 463 di Vallocchia)



Viabilità principale (Strada regionale 395)



Confine comunale



Localizzazione dell'intervento



Spoletto
SS 3 Flaminia

Estratto foto aerea - Scala 1 : 10.000

Norcia - Cascia - Valnerina

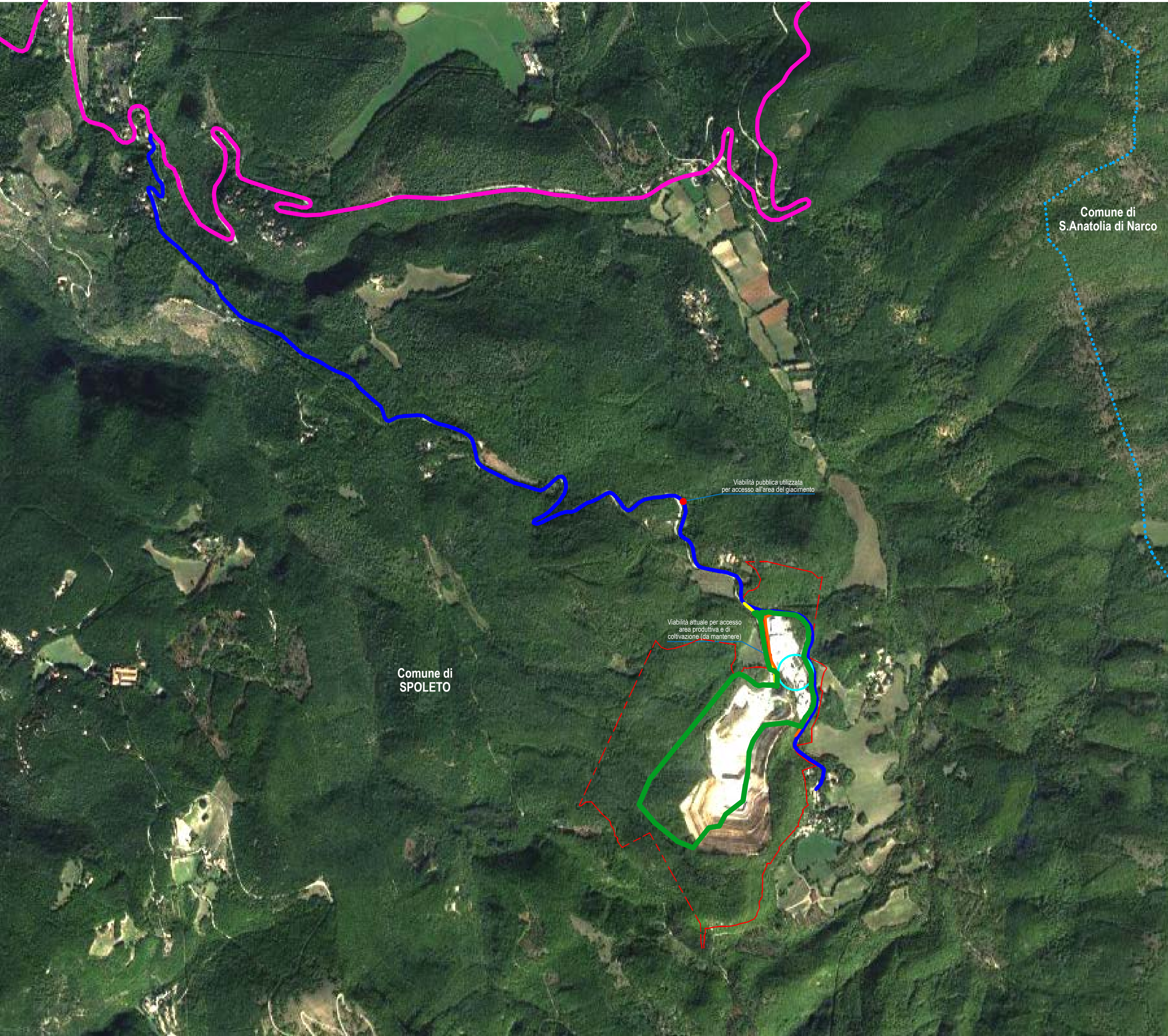

Comune di
S.Anatolia di Narco

Comune di
SPOLETO

Viabilità pubblica utilizzata
per accesso all'area del giacimento

Viabilità attuale per accesso
area produttiva e di
coltivazione (da mantenere)